

MODULARIO
F. 21/000



MINISTERO DELLE FINANZE
DIPARTIMENTO DEL TERRITORIO
CATASTO EDILIZIO URBANO (RDL 13-4-1939, n. 652)

MOD. AN (CEU)

proprietà Baratti Carolina

Planimetria di uliv. in Comune di **GAMBULO'** via **fr. frazione BELCEREDA** civ. /

proprietà Baratti Carolina

proprietà Cristiani - De Massari

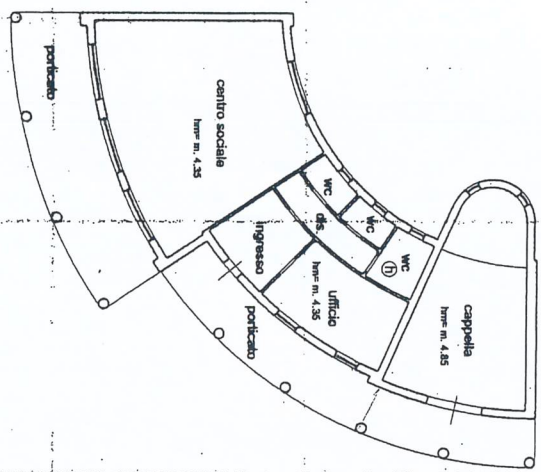

area di pertinenza

proprietà
Baratti Carolina

PIANO TERRENO
ORIENTAMENTO
SCALA DI 1:200
RISERVAZIONE AL UNIFICATO

Dichiarazione di N.C.
Denuncia di variazione

Completata dal **Ingegnere**
Scarpabelli Franco

Identificativi catastali
F. **23**
n. **1630** sub. **1**

iscritto all'albo de **Ingegneri**
della provincia di **Pavia** n. **581**
data **luglio '01** firma



27 AGO 2001
212672